

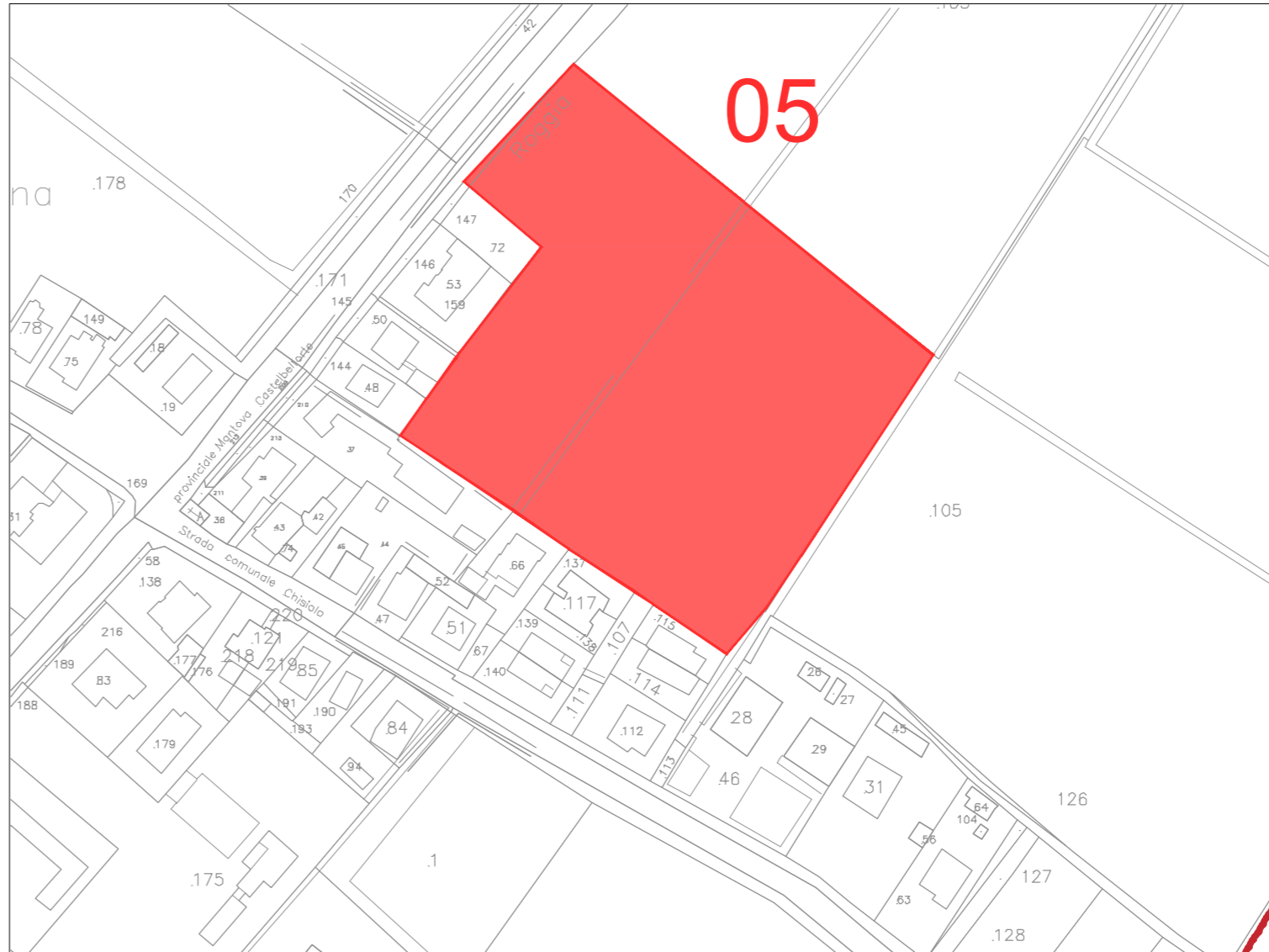

LEGENDA

Localizzazione dell'istanza

Numerazione dell'istanza

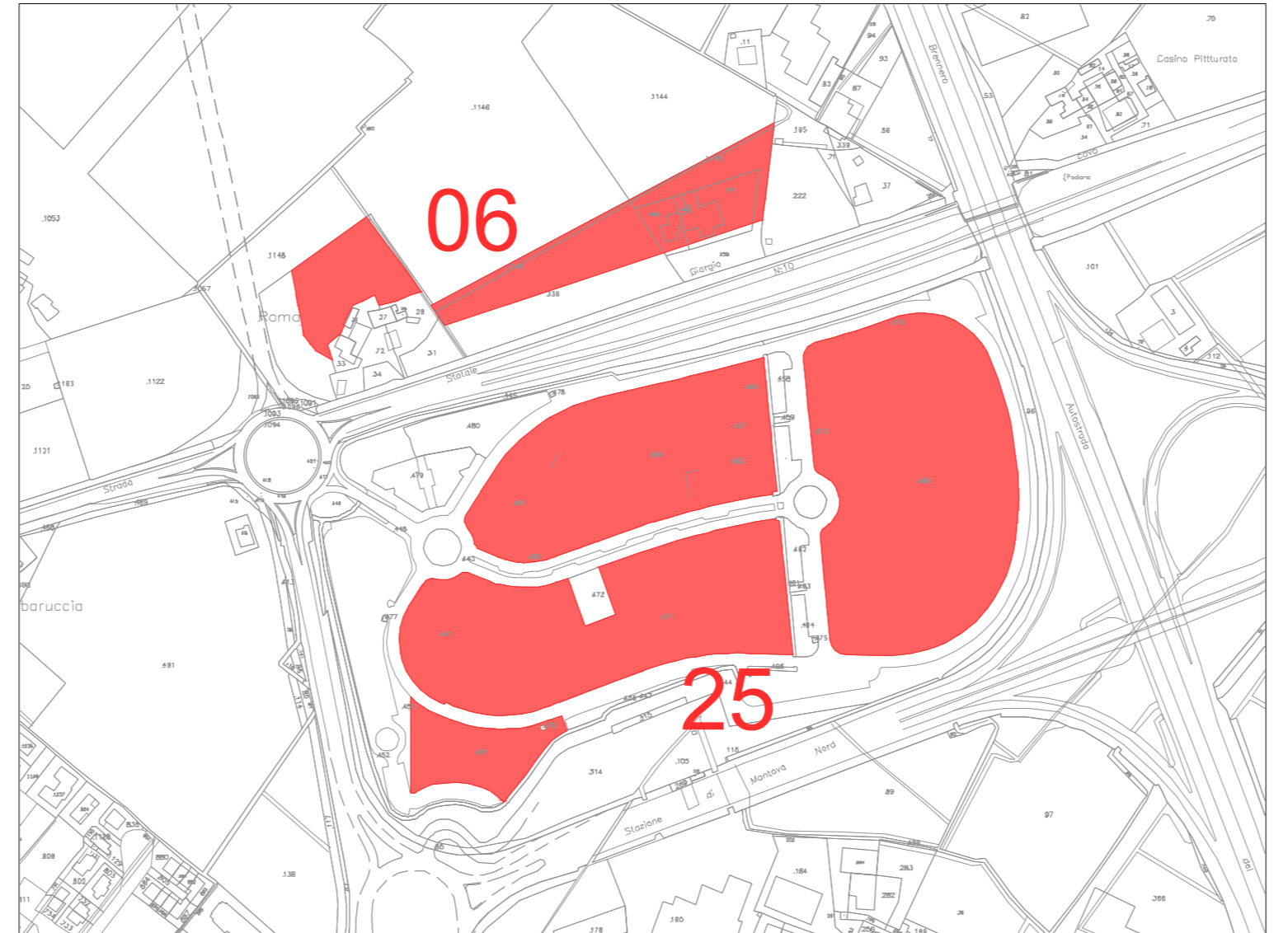
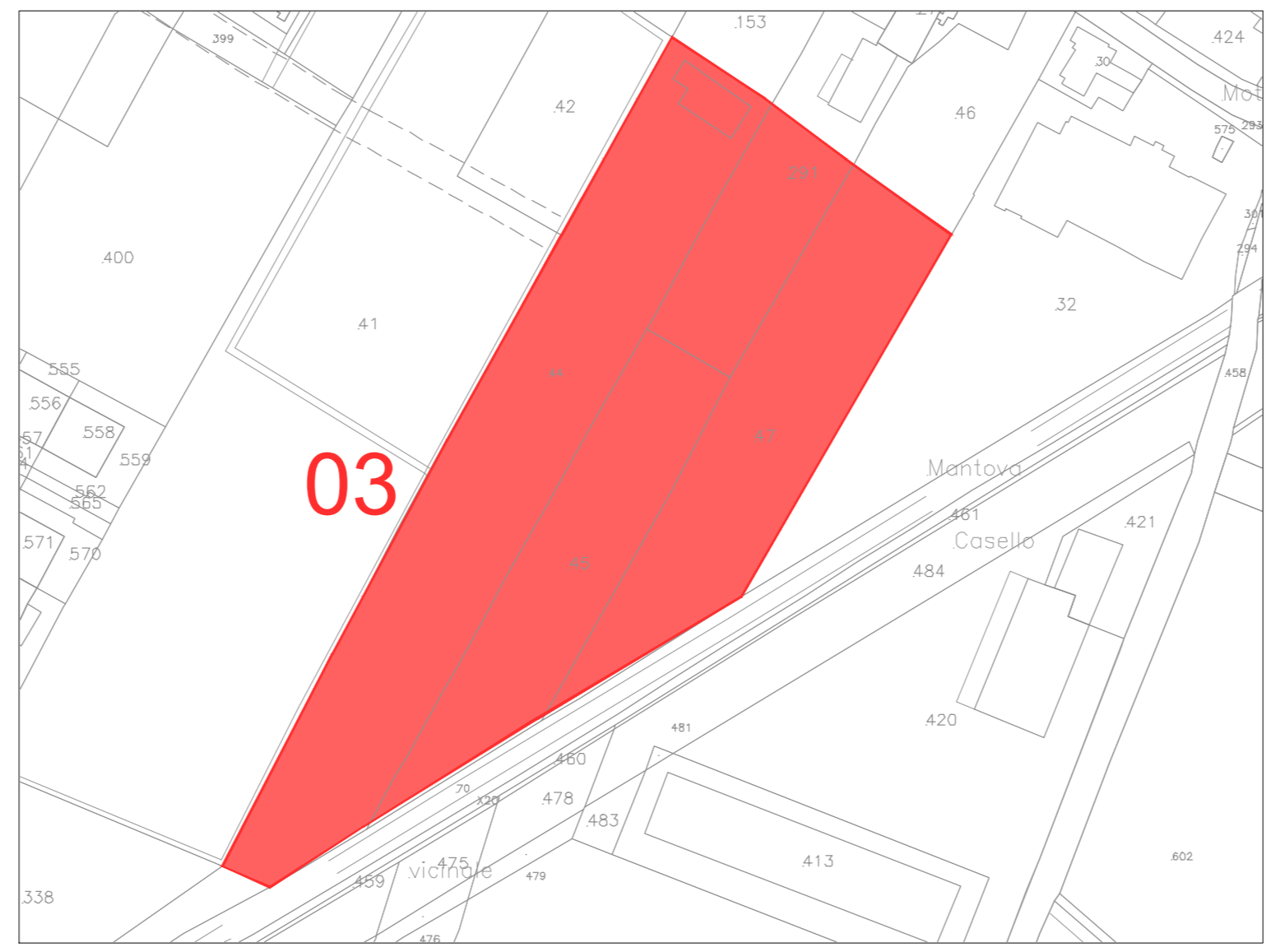

N.	DATA	PROT.	SOGGETTO	OGGETTO	LOCALITA'/INDIRIZZO	DATI CATASTALI	DESTINAZIONE VIGENTE	DESTINAZIONE RICHIESTA	NOTE	IN TERMINI DI
1	17/04/2007	4752	Ceem Lucchini Angelo	Richiesta modifica N.T.A. in merito alle destinazioni ammesse per aree edificate in zona agricola (rif. L. 488/99)	Tripoli	14 15 sub 311 s.8-303	fabbricati rurali dimessi	attività professionale	NTA	Precedente
2	07/05/2008	5299	Arch. Bombonati Gianni	Richiesta di modifica interventi ammessi in zona BP - NE di completamento produttivo - non edificabile (rif. Circolari)	Mottola - Via Virgilio	20 1469-1480	vincolo di edificabilità	vincolo di edificabilità	NTA	Precedente
3	31/01/2009	1456	Giuseppe Ciledo - Ferrar Paolo - Benazzi Ivana	Richiesta modifica permesso Lottizzazione "Europa 2" scoprendo la proprietà della Sig.ra Turin	Mottola - Via Matteotti - Via Enza	21 44-45-47-281	PL produttivo	PL produttivo	Ripristinazione del PL	SI
4	20/02/2009	2649	Murari Simona	Richiesta modifica indice di fabbricazione in zona B2 da 1,00 metro a 1,8 metro	Villanova De Bellis - Via Galvi 11	24 1 sub 1	B2 #1 1,00	AREC #1 1,80		SI
5	23/02/2009	2678	Murari Simona - Spagnoli Gianna - Murari Valeria - Murari Firenze	Richiesta modifica destinazione d'uso area da zona agricola a zona di espansione residenziale soggetta a Piano Urbanistico	Chialo - Via Verdi	7 105 parte	Agricola	AREC	ATR	SI
6	27/02/2009	2900	Morandi Teresa	1) Richiesta possibilità di edificazione in zona Sub B3 di formazione e mantenimento verde privato 2) Ricerca classificazione come Zona A - Nucleo Storico (NVS) - Corte Romagnola per le porzioni di fabbricati che non hanno alcuna rilevanza storica ed artistica	Via Legnaghese	18 29-338 parte 517-1035-1427-1468	B3 - verde privato e AF		Parziale svuotamento di verde privato e AF	SI
7	27/02/2009	2904	Bertozzi Attilio	Richiesta modifica destinazione d'uso area da Zona Agricola E1 di rispetto dell'abitato a Zona B2 di completamento residenziale	Strada Fossumana	13 84-827,04	Agricola E1	AREC		SI
8	27/02/2009	2906	Clavelli Davide	Richiesta di parziale svuotamento classificazione come Zona A - Nucleo Storico (NVS) - Corte Valotti a zona B di completamento residenziale per le porzioni di fabbricati che non hanno alcuna rilevanza storica ed artistica	Via Villanova Maladriana	9 9	AF	AREC	Richiesta per realizzazione adempimenti	SI
9	27/02/2009	2917	Ligabò Felice	Richiesta modifica tracciato futura bretella di collegamento fra la Via Legnaghese e Strada Chialo	Mottola - Tripoli - Via Casale 10	14/15 81-101/119-90-140	E1 - Rispetto stradale	AGRI1		SI
10	27/02/2009	2920	Lendi Sergio	Richiesta modifica destinazione d'uso area da Zona Agricola E1 di rispetto dell'abitato a zona residenziale	Tripoli - Via Felengo	14 26-269-300-301	E1	AREC		SI
11	28/02/2009	2981	Dell'Anna Gianluca - Associazione Civica Mantovana	Richiesta varie su tipologie edificazioni comunali ed aree verdi attrezzate						SI
12	28/02/2009	2993	Ligabò Franco	Richiesta modifica tracciato futura bretella di collegamento fra la Via Legnaghese e Strada Chialo	Mottola - Tripoli - Via Casale 10	14/15 81-101/119-90-140	E1 - Rispetto stradale	AGRI1		SI
13	28/02/2009	2994	Raffelli Mario	Richiesta modifica indice di fabbricazione in zona B2 da 1,00 metro a 1,5 o 1,8 metro	Tripoli - Via Marche	14/16 604 sub 1-2/199 sub 1-2	B2 #1 1,00	AREC #1 1,50-1,80		SI
14	28/02/2009	2995	Carati Fabrizio	Richiesta modifica aree classificate in parte in Zona E1 ed in parte in Zona B2 in aree con destinazione per attività ed attrezzature sportive e ricreative di tipo privato (tennis, maneggio, agriturismo, MMA ecc.)	Tripoli - Via Felengo	14 1077/1081	E1/Sub B2	sportiva-ricreativa privata		SI
15	28/02/2009	2998	Torini Angelo	Richiesta modifica destinazione d'uso area da Zona Agricola E1 di rispetto dell'abitato a Zona residenziale	Tripoli - Via Fossumana	13 148	E1	AREC		SI
16	28/02/2009	2981	Stacchi Ferraraccio	Richiesta modifica destinazione d'uso area da Zona Agricola E1 di rispetto dell'abitato a Zona residenziale	Tripoli - Via Fossumana	13 14	E1	AREC		SI
17	28/02/2009	2992	Prandini Claudio	Modifica normativa o destinazione che consenta l'edificazione di nuove aree per attività associate in Zona E1 agricola di rispetto dell'abitato	Tripoli - Via Chialo	14 880	E1		Parziale edificabilità per attrezzature agricole	SI
18	28/02/2009	2983	Ligabò Andrea	Nell'ambito del progetto futura bretella di collegamento fra la Via Legnaghese e Strada Chialo si chiede la modifica della destinazione d'uso esistente delle aree che verranno tagliate da tale tracciato trasformandole in aree per attività produttive/commerciali una e in aree per residenze residenziali l'altra	Mottola - Tripoli	14 81-101	E1	AREC/AREC/COCC		SI
19	04/03/2009	3162	Fonari Gino	Richiesta riduzione fascia di rispetto stradale su Via Legnaghese	Mottola - Via Legnaghese - Via Tolosa			Rispetto stradale		No
20	04/03/2009	3163	Staffoli Marco	individuazione nuove aree PEEP per interventi di autostrutturazione						No
21	28/03/2009	12514	Lalli Marcello	Trasformazione di area di rispetto stradale in area B3 di mantenimento e formazione del verde privato	Tripoli - Via Chialo	16 775	Rispetto stradale	Verde privato		No
22	03/02/2010	1295	Casoli Stefano per Autoportatori 110 Srl	Modifica normativa che consenta di poter effettuare anche attività di commercio in zone a destinazione industriale ed artigianale	Via F. Maggio 42		Non identificato in mappa			No
23	22/03/2008	3334	Beltrami Grazia	Trasformazione da area agricola in area non agricola	Tripoli	16 1-2-3-4-169-368	E1		Diversa destinazione d'uso	Precedente
24	27/11/2010	53780	Bustaffa Teresa	Trasformazione da area agricola in area non agricola	Villanova De Bellis - Strada Villanova De Bellis	23 43-44-45-45-147-146-154	EO		Diversa destinazione d'uso	No
25	04/02/2011	1243	Martini supermercati Srl - Dorina Srl	Richiesta di esaurimento di GSV alimentare/ non alimentare fino a 10.000 mq nel lotto	Via F. Maggio	19 441-451-466-471-481-492-493-484	D0			No
26	07/04/2011	3601	Basini di Basoli Cino & C. s.r.l.	Richiesta di passaggio da destinazione mista artigianale/commerciale a zona commerciale su sito a proprietà della ditta richiedente	Via dell'artigianato	21 412	D1	AREC/CO		No
27	11/05/2011	5427	Balassi Cristina	Modifica del regolamento attuato per l'apertura di pubblici esercizi	Via della libertà					No

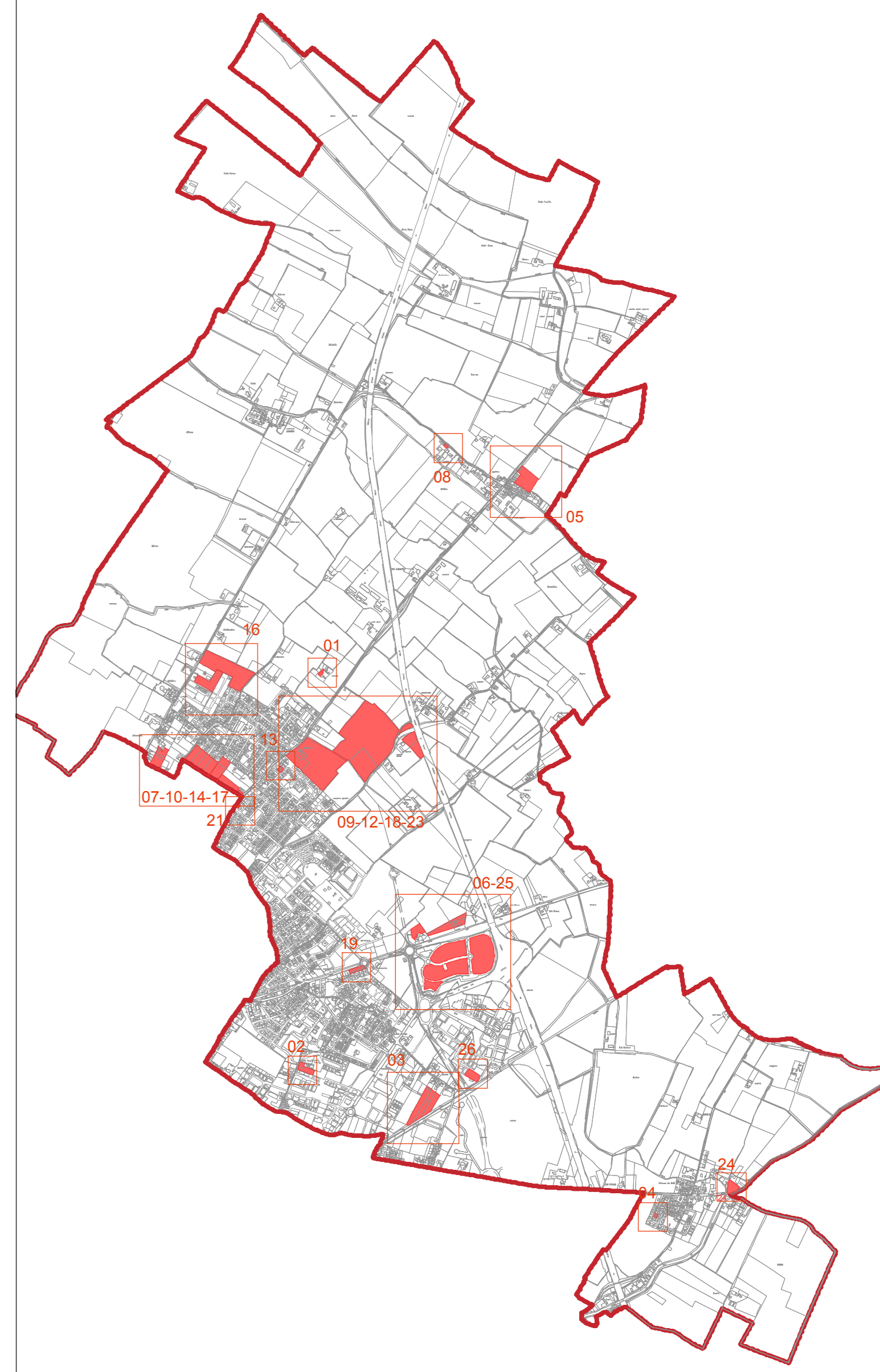

COMUNE DI SAN GIORGIO DI MANTOVA
 PROVINCIA DI MANTOVA



DOCUMENTO DI PIANO
 RICHIESTE E PROPOSTE DEI PORTATORI DI INTERESSE

DP.04.c
 1: 30.000
 1: 5.000
 1: 2.000

REDAZIONE P.G.T.
 ARCH. ROSARIO SPANIOLE

COLLABORAZIONE:
 ARCH. ISABELLA COMIN
 ARCH. MARTINA MAZZALI

VALUTAZIONE AMBIENTALE STRATEGICA E CONSULTAZIONE SPECIALISTICHE:
 ARCH. MICHELE RONDELLI
 COLLABORATORE: DOTT. FORTUNATO ANDREANI

INDAGINI GEOLOGICO AMBIENTALI
 GEOL. ROBERTO SPANIOLE

COORDINATORI COMUNALI:
 ARCH. ROBERTO TRENTINI - RESPONSABILE UFFICIO TECNICO
 GEOM. THOMAS GANDINI - TECNICO URBANISTICO/EDILIZIA PRIVATA
 P.L. CLAUDIO SEGNA - RESPONSABILE UFFICIO ECOLOGIA

DATA DOCUMENTO: **APRILE 2011** DATA AGGIORNAMENTO: DATA APPROVAZIONE:

